

Depuración de la base de datos

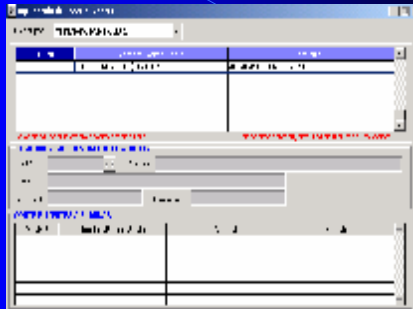

Tercero único
Caja Rural de Toledo

Copias de Seguridad



Caja Rural de Toledo

PADRON DE HABITANTES

Caja Rural de Toledo

Control del Callejero Municipal

- q Vias
- q Pseudovias
- q Tramos
- q Fusion de vías
- q Segregación
- q Renumeración
- q Carga y generación de ficheros INE

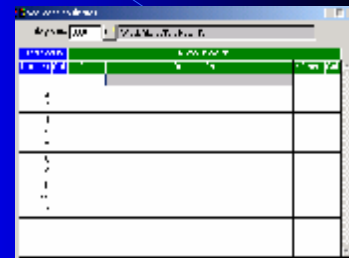

Caja Rural de Toledo

Movimientos de padrón: Altas, bajas, cambios de domicilio ...

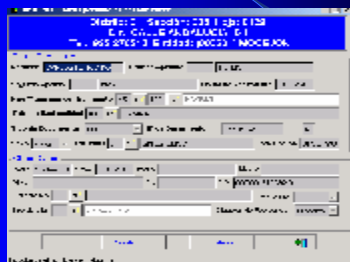

Caja Rural de Toledo

Consulta de habitantes

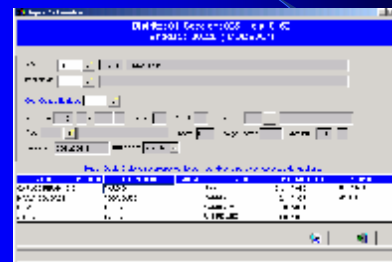

Caja Rural de Toledo

Emisión de certificados

- q Certificados por defecto
- q Certificados generados por el usuario (MS Word)
- q Etiquetas

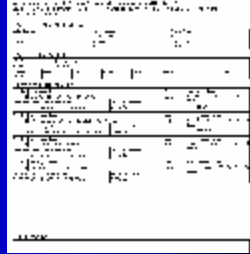

Caja Rural de Toledo

Generador de Informes



- q Posibilidad de guardar informes *tipo*
- q Emisión por pantalla, impresora, certificados o etiquetas
- q Generación de ficheros con formato de intercambio

Comunicación con el INE



Caja Rural de Toledo

CONTABILIDAD PRESUPUESTARIA

Caja Rural de Toledo

Gestión de Presupuestos



Caja Rural de Toledo

Modificaciones de Crédito

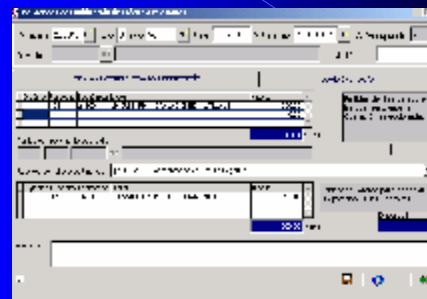

Caja Rural de Toledo

Remanentes de Tesorería



Caja Rural de Toledo

Proyectos de Gastos

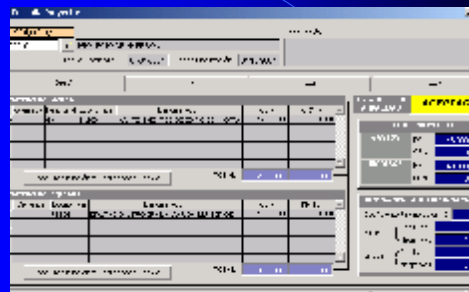

Caja Rural de Toledo

Operaciones de Gastos:

Corriente
Cerrado

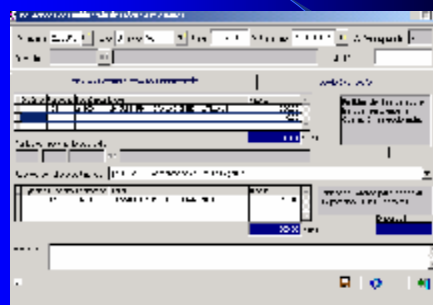

Operaciones de Ingresos:

Corriente
Cerrado

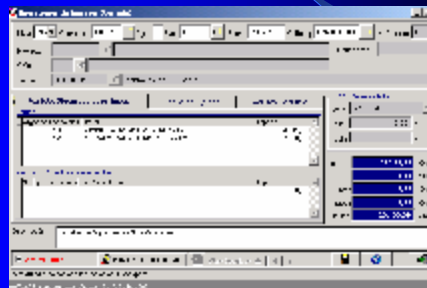

Operaciones con Extrapresupuestarios:

- q Cobros
- q Pagos
- q Modificación de saldos
- q Recepción y cancelación de Valores

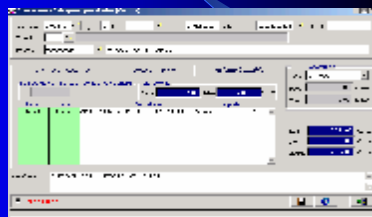

Caja Rural de Toledo

Liquidaciones de IVA

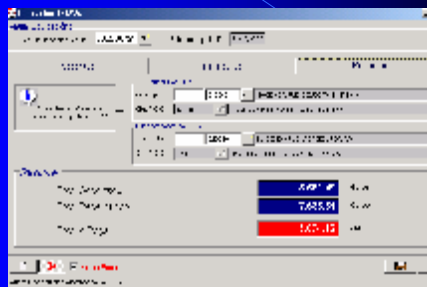

Caja Rural de Toledo

Movimientos Internos de Tesorería

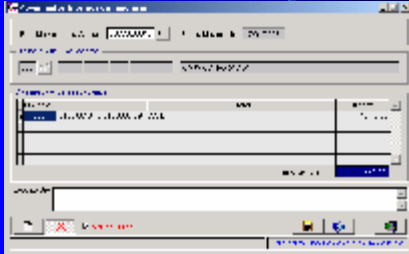

Caja Rural de Toledo

Modelo 347

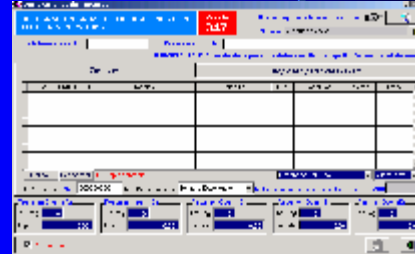

Caja Rural de Toledo

Tesorería de Pagos

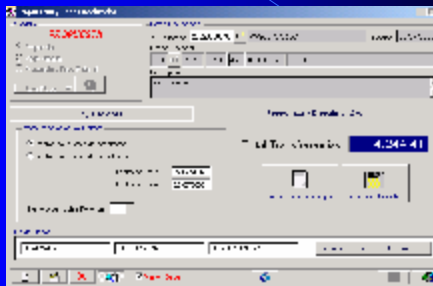

Caja Rural de Toledo

Libros Contables

Fecha	Debe	Haber
1		1.000,00
2	500,00	
3		250,00
4	250,00	
5		1.000,00
6	1.000,00	
7		500,00
8	500,00	
9		1.000,00
10	1.000,00	
11		500,00
12	500,00	
13		1.000,00
14	1.000,00	
15		500,00
16	500,00	
17		1.000,00
18	1.000,00	
19		500,00
20	500,00	
21		1.000,00
22	1.000,00	
23		500,00
24	500,00	
25		1.000,00
26	1.000,00	
27		500,00
28	500,00	
29		1.000,00
30	1.000,00	
31		500,00
32	500,00	
33		1.000,00
34	1.000,00	
35		500,00
36	500,00	
37		1.000,00
38	1.000,00	
39		500,00
40	500,00	
41		1.000,00
42	1.000,00	
43		500,00
44	500,00	
45		1.000,00
46	1.000,00	
47		500,00
48	500,00	
49		1.000,00
50	1.000,00	
51		500,00
52	500,00	
53		1.000,00
54	1.000,00	
55		500,00
56	500,00	
57		1.000,00
58	1.000,00	
59		500,00
60	500,00	
61		1.000,00
62	1.000,00	
63		500,00
64	500,00	
65		1.000,00
66	1.000,00	
67		500,00
68	500,00	
69		1.000,00
70	1.000,00	
71		500,00
72	500,00	
73		1.000,00
74	1.000,00	
75		500,00
76	500,00	
77		1.000,00
78	1.000,00	
79		500,00
80	500,00	
81		1.000,00
82	1.000,00	
83		500,00
84	500,00	
85		1.000,00
86	1.000,00	
87		500,00
88	500,00	
89		1.000,00
90	1.000,00	
91		500,00
92	500,00	
93		1.000,00
94	1.000,00	
95		500,00
96	500,00	
97		1.000,00
98	1.000,00	
99		500,00
100	500,00	

Caja Rural de Toledo

Consultas de Operaciones filtradas

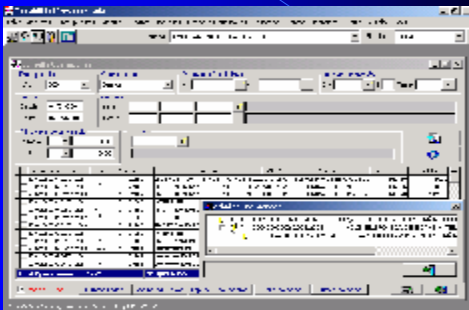

Situaciones de Partidas



Caja Rural de Toledo

Situación de Terceros

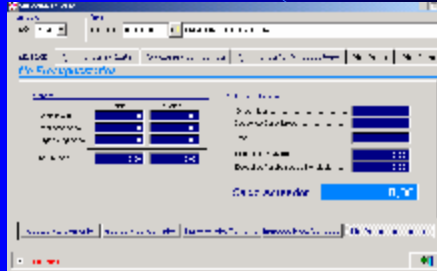

Caja Rural de Toledo

Enlaces con Gestión Tributaria y Nominas

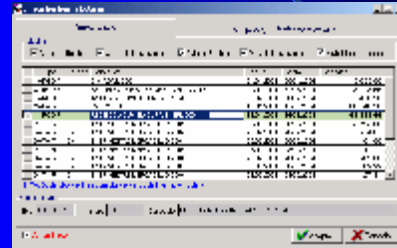

Caja Rural de Toledo

Listados de Cierre

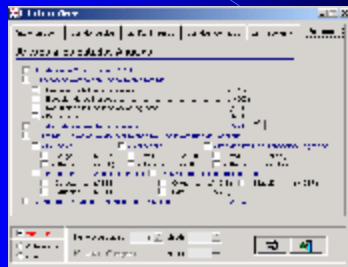

Caja Rural de Toledo

GESTION TRIBUTARIA

Caja Rural de Toledo

Gestión de Impuestos

- q IVTM
- q IBI Urbana
- q IBI Rústica
- q IAE
- q IIVT (Plus Valía)

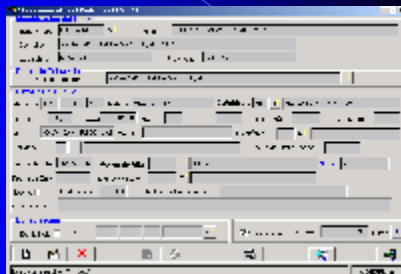

Caja Rural de Toledo

Gestión de Tasas

- q Definición de conceptos de facturación
- q Definición de variables de gestión
- q Mantenimiento de objetos tributarios

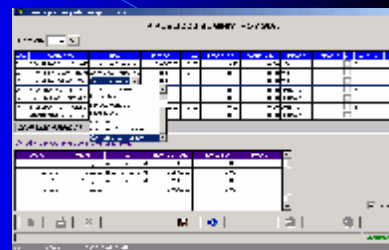

RECIBOS LIQUIDACIONES AUTOLIQUIDACIONES

Caja Rural de Toledo

Gestión de recibos de Agua

- Mantenimiento de contadores
- Recorridos de Lectura
- Histórico de consumos

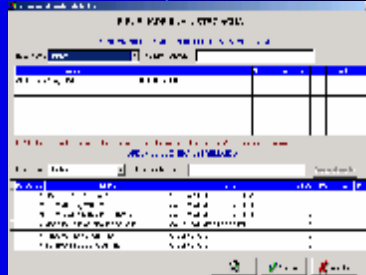

Caja Rural de Toledo

Carga de Lecturas:

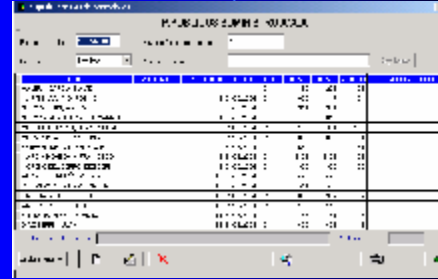

- Manual. Impresión de Libro de Lecturas
- Automática. Lectura WorkAbout (PSION)

Estadísticas de Consumo

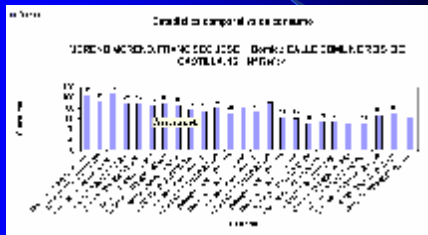

Caja Rural de Toledo

Domiciliaciones por objeto tributario

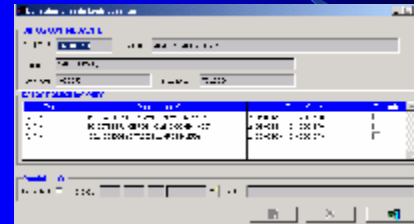

Caja Rural de Toledo

Generador de Informes para todos los Impuestos y Tasas

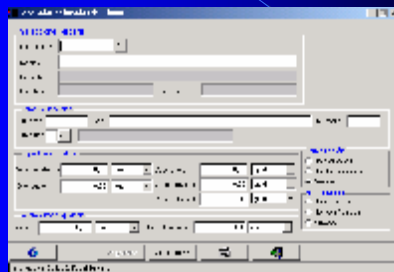

Caja Rural de Toledo

Generación de Cuadernos AEB

- Cuaderno 19
- Devueltos C19
- Cuaderno 60
- Códigos de barras (C64)

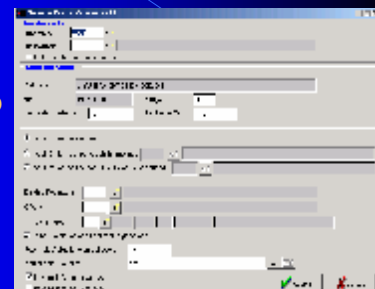

Caja Rural de Toledo

Cuenta por Padrón Fiscal

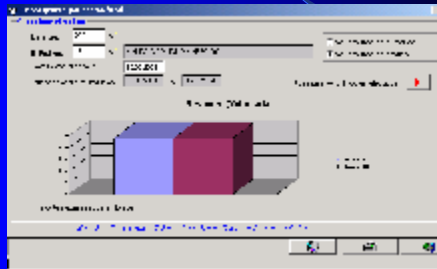

Caja Rural de Toledo

Informe del Esfuerzo Fiscal

Ano	Deducción	Cálculo	Resultado
2007	100	100	0
2008	100	100	0
2009	100	100	0
2010	100	100	0
2011	100	100	0
2012	100	100	0
2013	100	100	0
2014	100	100	0
2015	100	100	0
2016	100	100	0
2017	100	100	0
2018	100	100	0
2019	100	100	0
2020	100	100	0
2021	100	100	0
2022	100	100	0
2023	100	100	0
2024	100	100	0
2025	100	100	0
2026	100	100	0
2027	100	100	0
2028	100	100	0
2029	100	100	0
2030	100	100	0

Caja Rural de Toledo

Listados de Recaudación

- q Cobros entre Fechas
- q Por Situación
- q Por Seguimiento
- q Deuda Total

Caja Rural de Toledo

Enlace Contabilidad: Cargos

- q Generación de Cargos
- q Recibos à RR
- q Liquidaciones à RD

q Control de la contabilización de Cargos

Caja Rural de Toledo

Enlace Contabilidad: Datos

q Control de la Contabilización

Caja Rural de Toledo

Providencia de Apremio

- q Avisos Deuda Tributaria
- q Emisión de Providencias
- q Notificaciones Individuales y por Boletín

Caja Rural de Toledo

Embargos

- q Emisión de Providencia
- q Embargo de Cuentas Corrientes (Manual / Cuaderno 63)
- q Consulta de expediente

Cuenta	Monto	Fecha	Estado
12345678901234567890	1.000.000,00	15/01/2010	Activo
98765432109876543210	500.000,00	20/02/2010	Activo
01234567890123456789	2.500.000,00	10/03/2010	Activo
56789012345678901234	750.000,00	25/04/2010	Activo
89012345678901234567	1.200.000,00	10/05/2010	Activo
34567890123456789012	300.000,00	20/06/2010	Activo
67890123456789012345	900.000,00	05/07/2010	Activo
90123456789012345678	400.000,00	15/08/2010	Activo
23456789012345678901	600.000,00	25/09/2010	Activo
56789012345678901234	1.500.000,00	10/10/2010	Activo
89012345678901234567	200.000,00	20/11/2010	Activo
12345678901234567890	800.000,00	05/12/2010	Activo

Caja Rural de Toledo

NOMINAS

Caja Rural de Toledo

Contratos

Cuenta	Monto	Fecha	Estado
12345678901234567890	1.000.000,00	15/01/2010	Activo
98765432109876543210	500.000,00	20/02/2010	Activo
01234567890123456789	2.500.000,00	10/03/2010	Activo
56789012345678901234	750.000,00	25/04/2010	Activo
89012345678901234567	1.200.000,00	10/05/2010	Activo
34567890123456789012	300.000,00	20/06/2010	Activo
67890123456789012345	900.000,00	05/07/2010	Activo
90123456789012345678	400.000,00	15/08/2010	Activo
23456789012345678901	600.000,00	25/09/2010	Activo
56789012345678901234	1.500.000,00	10/10/2010	Activo
89012345678901234567	200.000,00	20/11/2010	Activo
12345678901234567890	800.000,00	05/12/2010	Activo

Caja Rural de Toledo

Convenios

Cuenta	Monto	Fecha	Estado
12345678901234567890	1.000.000,00	15/01/2010	Activo
98765432109876543210	500.000,00	20/02/2010	Activo
01234567890123456789	2.500.000,00	10/03/2010	Activo
56789012345678901234	750.000,00	25/04/2010	Activo
89012345678901234567	1.200.000,00	10/05/2010	Activo
34567890123456789012	300.000,00	20/06/2010	Activo
67890123456789012345	900.000,00	05/07/2010	Activo
90123456789012345678	400.000,00	15/08/2010	Activo
23456789012345678901	600.000,00	25/09/2010	Activo
56789012345678901234	1.500.000,00	10/10/2010	Activo
89012345678901234567	200.000,00	20/11/2010	Activo
12345678901234567890	800.000,00	05/12/2010	Activo

Caja Rural de Toledo

Categorías

Cuenta	Monto	Fecha	Estado
12345678901234567890	1.000.000,00	15/01/2010	Activo
98765432109876543210	500.000,00	20/02/2010	Activo
01234567890123456789	2.500.000,00	10/03/2010	Activo
56789012345678901234	750.000,00	25/04/2010	Activo
89012345678901234567	1.200.000,00	10/05/2010	Activo
34567890123456789012	300.000,00	20/06/2010	Activo
67890123456789012345	900.000,00	05/07/2010	Activo
90123456789012345678	400.000,00	15/08/2010	Activo
23456789012345678901	600.000,00	25/09/2010	Activo
56789012345678901234	1.500.000,00	10/10/2010	Activo
89012345678901234567	200.000,00	20/11/2010	Activo
12345678901234567890	800.000,00	05/12/2010	Activo

Caja Rural de Toledo

Conceptos de Baja

Cuenta	Monto	Fecha	Estado
12345678901234567890	1.000.000,00	15/01/2010	Activo
98765432109876543210	500.000,00	20/02/2010	Activo
01234567890123456789	2.500.000,00	10/03/2010	Activo
56789012345678901234	750.000,00	25/04/2010	Activo
89012345678901234567	1.200.000,00	10/05/2010	Activo
34567890123456789012	300.000,00	20/06/2010	Activo
67890123456789012345	900.000,00	05/07/2010	Activo
90123456789012345678	400.000,00	15/08/2010	Activo
23456789012345678901	600.000,00	25/09/2010	Activo
56789012345678901234	1.500.000,00	10/10/2010	Activo
89012345678901234567	200.000,00	20/11/2010	Activo
12345678901234567890	800.000,00	05/12/2010	Activo

Caja Rural de Toledo

Datos de Empleados

Formulario de Datos de Empleados con campos para nombre, dirección y otros datos personales.

Contratos de Empleados

Formulario de Contratos de Empleados con una tabla de datos y botones de control.

Calculo del I.R.P.F

Formulario de Calculo del I.R.P.F con múltiples campos de entrada y botones de acción.

Certificados

Formulario de Certificados con campos de texto y botones de control.

Listados de Nomina

Formulario de Listados de Nomina con una tabla de datos y botones de control.

Documentos de Cotización y Sistema RED

Formulario de Documentos de Cotización y Sistema RED con múltiples campos de entrada y botones de acción.

Protección de Documentos

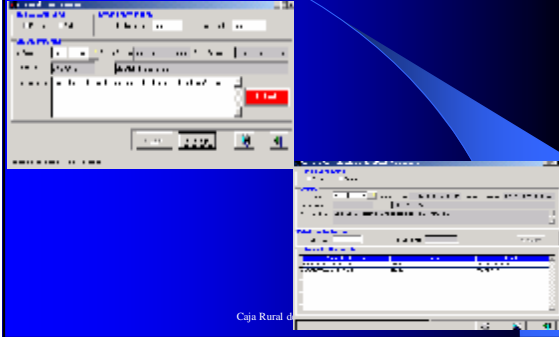

Estadísticas

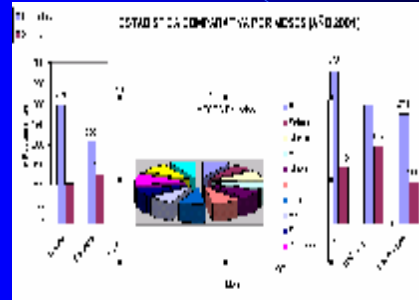

Registro Interno

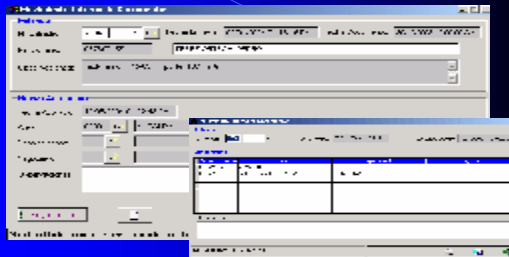

Seguimiento de los documentos dentro de los distintos departamentos del ayuntamiento



Consulta General

Caja Rural de Toledo